



SCUOLA DELL'INFANZIA "Enrichetta Sesana"

Via Don Bosco, 13 - Tel. 0323 61659 - 28887 CRUSINALLO OMEGNA (VB)
info@infanziaesesana.it - www.infanziaesesana.it

DL SOSTEGNI BIS - CONTRIBUTI ANTI COVID

<u>TESTO DI LEGGE</u>	<u>ADEMPIMENTI PER LE SCUOLE DELL'INFANZIA</u>
a) <i>L'organizzazione interna, con particolare riferimento all'articolazione degli uffici e all'organigramma;</i>	<p>ISTITUZIONE AUTONOMA SCOLASTICA PARITARIA:</p> <p>Denominazione: SCUOLA MATERNA ENRICHETTA SESANA Cod. Meccanografico: VB1A01200L Indirizzo: VIA DON BOSCO N. 13 CAP: 28887 Comune: OMEGNA Natura Giuridica dell'Ente: ASSOCIAZIONE RICONOSCIUTA SENZA SCOPO DI LUCRO</p> <p>ORGANIZZAZIONE INTERNA:</p> <p>N. Sezioni: 4 Responsabile della Scuola: Presidente/Legale Rappresentante Organo Gestore: C.D.A. Coordinatrice con insegnamento: NO SCUOLA INFANZIA: Docenti n.: 3 SCUOLA INFANZIA: Personale non Docente n.: 2 SCUOLA INFANZIA: Personale ATA n.: 3 PRIMA INFANZIA: Educatrici n.: 1 PRIMA INFANZIA: Personale ATA n.: 1 Ufficio di segreteria n.: 1</p>



SCUOLA DELL'INFANZIA "Enrichetta Sesana"

Via Don Bosco, 13 - Tel. 0323 61659 - 28887 CRUSINALLO OMEGNA (VB)
info@infanziaesesana.it - www.infanziaesesana.it

<p>b) Le informazioni relative ai titolari di incarichi di collaborazione o consulenza, compresi gli estremi dell'atto di conferimento dell'incarico, il curriculum vitae e il compenso erogato;</p>	<p>INCARICHI DI COLLABORAZIONE O CONSULENZA:</p> <p>Nell'anno scolastico 2020-2021 indicare se vi sono stati incarichi di collaborazione/consulenza con specifico riferimento all'attività scolastica: SI' 1</p> <p>Indicare il numero totale dei contratti: 1</p>
<p>c) Il conto annuale del personale e delle relative spese sostenute, con particolare riferimento ai dati relativi alla dotazione organica e al personale effettivamente in servizio e al relativo costo, nonché i tassi di assenza</p>	<p>COSTO DEL PERSONALE:</p> <p>Il costo complessivo annuale del personale dipendente, relativo all'esercizio 2020 ammonta a: € 140.352,30</p> <p>Il tasso di assenza percentuale di tutto il personale nell'a.s.2020-2021 è del 20%</p>
<p>d) I dati relativi al personale in servizio con contratto di lavoro non a tempo indeterminato</p>	<p>PERSONALE A TEMPO DETERMINATO:</p> <p>Docenti n.: 0</p> <p>Personale non docente n.: 1</p> <p>Personale ATA n.: 2</p> <p>Educatori prima infanzia n.: 1</p>



SCUOLA DELL'INFANZIA "Enrichetta Sesana"

Via Don Bosco, 13 - Tel. 0323 61659 - 28887 CRUSINALLO OMEGNA (VB)

info@infanziaesesana.it - www.infanziaesesana.it

e) I documenti e gli allegati del Bilancio Preventivo e del Conto Consuntivo;	DOCUMENTI ALLEGATI AL BILANCIO: Bilancio anno 2020: SI' Contro Preventivo anno 2021: SI'
f) Le informazioni relative ai beni immobili e agli atti di gestione del patrimonio;	PROPRIETA' BENI IMMOBILIARI: L'Ente (Scuola) è proprietario dell'immobile: SI'

SCUOLA MATERNA ENRICHETTA SESANA

Omegna (Verbano-Cusio-Ossola)

DL Sostegni bis. Contributi Anti Covid

ORGANIGRAMMA DELLA SCUOLA DELL'INFANZIA: SCUOLA MATERNA ENRICHETTA SESANA
N° SEZIONI: 4

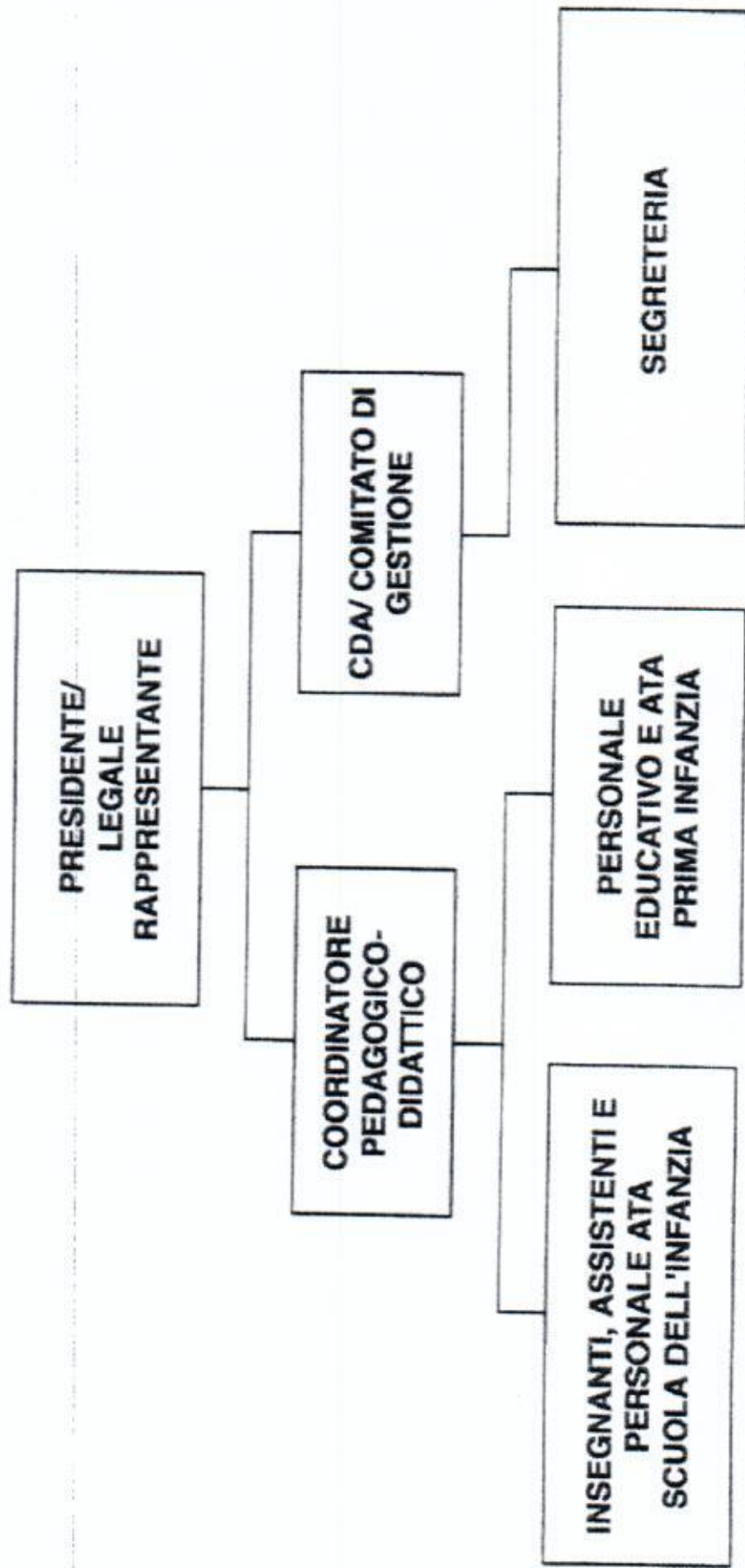

Cognome **FARELLO**
 Nome **LUCIANA**
 Data di nascita **7 gennaio 1939**
 Comune di nascita **PONTESTURA AL**
 Nazionalità **ITALIANA**
 Residenza **OMEGNA**
 Via **ALLA TORRE 16**
 Paese di nascita **STATO LIBERO**
 Professione **CASALINGA**
 CONSTATI E CONTRASSEGNI ESISTENTI
 Firma **1,60**
 Cognome **BIONDI**
 Dato **CASTANI**
 Segni particolari **NESSUNO**



Firma *Luciana Farello*
 OMEGNA 27/06/2012
 Ordine del Sindaco
 Il funzionario delegato

scade il: 07 GEN. 2023
 Diritti Euro 40,59
AT 1672251

1725 ... OMEGNA ...

REPUBBLICA ITALIANA

COMUNE DI
OMEGNA (VB)
CARTA D'IDENTITA'
N° AT 1672251
DI
FARELLO LUCIANA